

Descriptif du gîte ORCHIS

Logement au Rez-de-chaussée dans une maison indépendante

Capacité de 2 à 4 couchages

Aménagé pour personne handicapée, accessible en fauteuil roulant

SEJOUR équipé d'un convertible 2 couchages, table basse, table et chaises repas, meuble de rangement, prise antenne T.V., COIN CUISINE avec : plaque de cuisson mixte, four, réfrigérateur, hotte aspirante, meubles et placard de rangement. chauffage par convecteurs électriques

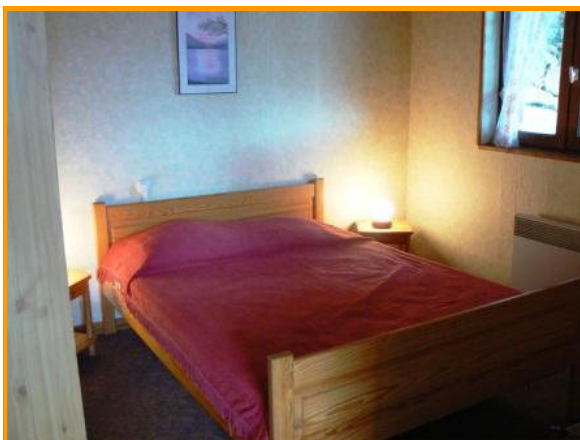

CHAMBRE avec : 1 lit avec chevets pour 2 personnes, une commode, une armoire penderie — chauffage par convecteurs électriques

SALLE DE BAINS avec : lavabo mobile, cabine douche amovible avec robinetterie thermostatique, un meuble de rangement, siège d'aisances surélevé.



BALCON TERRASSE avec salon de jardin, barbecue, parasol

Equipements Communs

PARC AUTOMOBILE 1 emplacement (possibilité 2 emplacements)

LAVERIE, lave linge 5 kgs, table et fer pour repassage

PISCINE (11,5 x 5,20m) avec plage et douche solaire

AIRE DE JEUX POUR ENFANTS, avec toboggan, balançoire, portique multi-sports

TERRAIN D'ACTIVITES LUDIQUES, pétanque, quilles, badminton, speed-ball,

TARIF TTC 2012 valable du 01/01/2012 au 01/05/2013

Chèques vacances acceptés

LOCATION SEMAINE – arrivée samedi 16h - départ samedi 10h

| | | | | |
|----------------------------------------------------|----------------------------------|----------------------------------|----------------------------------------------------|----------------|
| 01/01 au 11/02 10/03 au 07/04 10/11 au 22/12 | 11/02 au 10/03 07/04 au 05/05 | 05/05 au 02/06 15/09 au 10/11 | 02/06 au 07/07 25/08 au 15/09 22/12 au 05/01 | 07/07 au 25/08 |
| 160 € | 200 € | 250 € | 350 € | 500 € |

LOCATION WEEK-END – arrivée à 12h départ à 12h

| | | | |
|----------------|-----------------|-----------------|------------------|
| 1 NUIT 2 jours | 2 NUITS 3 jours | 3 NUITS 4 jours | Personne en plus |
| 50 € | 90 € | 120 € | 15 € |

NUITEE HÔTELLERIE – draps, linge de toilette, ménage fournis

| | | |
|-------------------------|----------------|---------------------|
| A partir de 2 personnes | Personne seule | Petit déjeuner |
| 30 €/personne | 35 € | 6 €/personne |

PRESTATIONS SUPPLEMENTAIRES

| | | | | |
|-------------------------|--------------------------------------|--------------------------------|------------------------------------|----------------|
| Ménage en fin de séjour | Location de draps de lit | Animaux de compagnie | Chauffage électrique | Chauffage bois |
| 30 € | Lit 140 - 10€ lit 90 - 7€ | 3€/jour 18€/semaine | 0,16€/KW au delà du forfait | |

LOCATIONS DIVERSES

| | | | | |
|------------------------------|--------------------|-------------------|------------------|---------------------|
| Kit linge de toilette | Lit et chaise BB | Téléviseur | Lit adulte | Kit Linge de maison |
| 3€/jour – 17€/semaine | 3€J – 7,6€S | 3€J – 17€S | 3€J- 12€S | 1,6 €pers. |

Ces tarifs comprennent :

- La location d'un gîte meublé équipé en vaisselle et accessoires
- Un forfait de consommation: électrique 15 KW/jour (sauf période hiver, printemps), eau et gaz
- L'accès gratuit aux équipements de loisirs
- La T.V.A. en vigueur aux différents taux
- Un lavage par semaine, du linge en machine (suppl. 3€/lavage)
- L'emplacement parking pour une voiture.

Ces tarifs ne comprennent pas:

- L'assurance annulation et multirisque accident (couverture des risques locatifs)
- Le ménage, la fourniture de draps et linge de maison, sauf nuitée
- Frais pour animal de compagnie 3€/nuits -18 €/semaine
- Désinfection sanitaire 23€/ gîte -
- La taxe de séjour en vigueur

Informations pratiques:

Aéroport Toulouse Blagnac 100Km — Gare S.N.C.F. FOIX 30Km — Principauté d'ANDORRE 100 Km - Golf départemental 15 Km - Centre équestre 12 Km - Petite épicerie, restaurant, tabac, boulangerie, tennis, 2 Km - médecin, dentiste, pharmacie, 10 km - skis 50 Km.